

明信片帶我去旅行～



20210609 語文課

授課教師：楊昀樺

明信片大解析

- 之前我們學過了如何寄信～
- 但常常在各大景點或是人在國外突然很想把眼前美景收藏起來，寄明信片是一個簡單方便又快速的方法喔！



信紙：用來寫信的紙張。



信封：可以把信放進去。



郵票：貼在明信片背面。

如何寄明信片 📧 (postcard)

- 準備：

- 明信片、郵票、收件人地址



如何寄明信片 ♥ (postcard)

- 準備：明信片、郵票、收件人地址

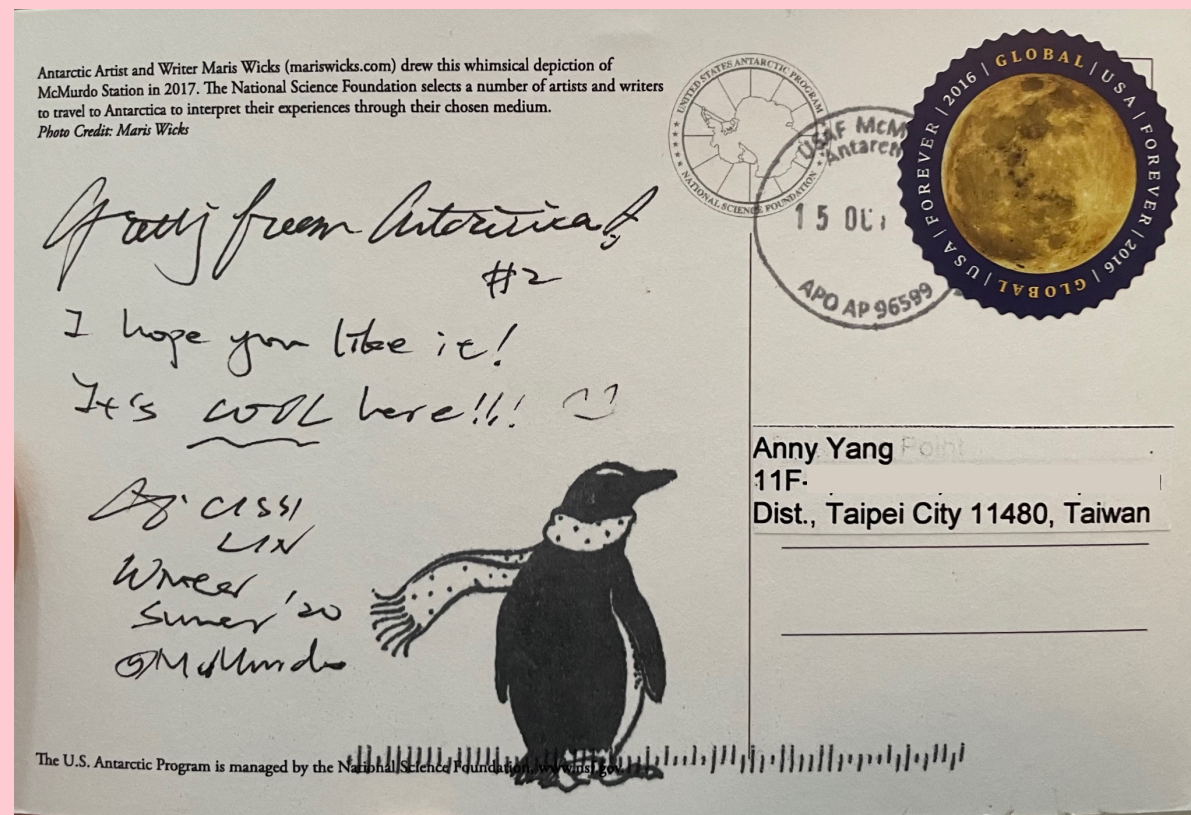

• 明信片 →

• 郵票

Antarctic Artist and Writer Maris Wicks (mariswicks.com) drew this whimsical depiction of McMurdo Station in 2017. The National Science Foundation selects a number of artists and writers to travel to Antarctica to interpret their experiences through their chosen medium.
Photo Credit: Maris Wicks



Hi from Antarctica
#2

I hope you like it!

It's COOL here!!! ☺

Agassi
LIN
Winter
Summer '20
McMurdo

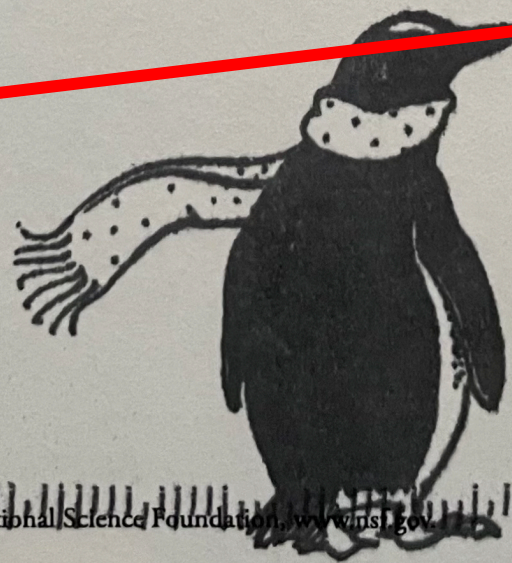

Anny Yang
11F-1, I
Dist., Taipei City 11480, Taiwan

• 收件人

• 地址

The U.S. Antarctic Program is managed by the National Science Foundation, www.nsf.gov

複習一下！ 寄明信片的方法！

- 有沒有發現各國的明信片都具有相同的元素！

- 明信片
- 郵票
- 收件人地址

- 只要有這些，
- 就可以從郵筒直接寄明信片啦！



Santa Monica

CALIFORNIA

郵票代表什麼？

- 郵票上有好多資訊. . .
- 代表什麼意思呢？

圖為尼加拉瓜於1891年發行的郵票，
面額1比索。

一張郵票主要由四部分組成：

1. 圖樣
2. 齒孔
3. 面額
4. 國名



維基百科上的解釋：

- 郵票是郵政機關發行，供寄遞郵件貼用的郵資憑證。
- 發送者為郵政服務付費的一種形式。
- 發送者會將郵票貼在信件上，再由郵局蓋章（通常是郵戳）銷值，以用於在郵件被寄出前，證明寄郵人已支付全部或部分傳遞費用。
- 為方便使用，郵票四周一般會打上齒孔，背面則加上一層背膠。
- 世界上的第一枚郵票是英國的黑便士。
- 郵票發行由國家管理，通常是國家主權的象徵，甚至是某些國家重要的財源，如列支敦斯登。
- 郵票是收藏品，集郵已經成為世界重要風潮之一。

郵票哪裡買？ 郵資多少錢？

- 每個國家的郵票、郵資
- 都是不一樣的喔！
- 基本上...郵局
有些地方會有代售站點、
- 超商、自動販賣機等等...



郵票一覽

- 台灣 加拿大 比利時 德國

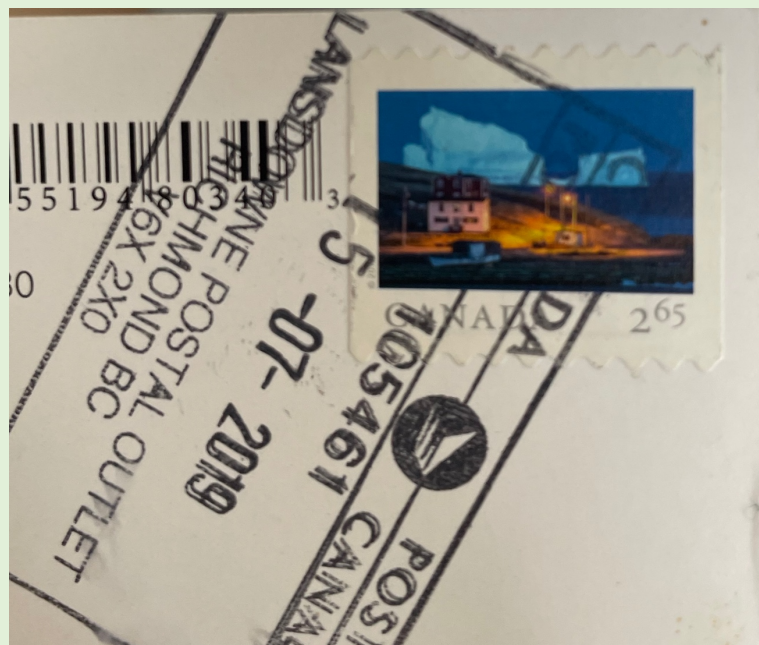

郵票一覽

- 南極 新加坡 越南 韓國 捷克 奧地利

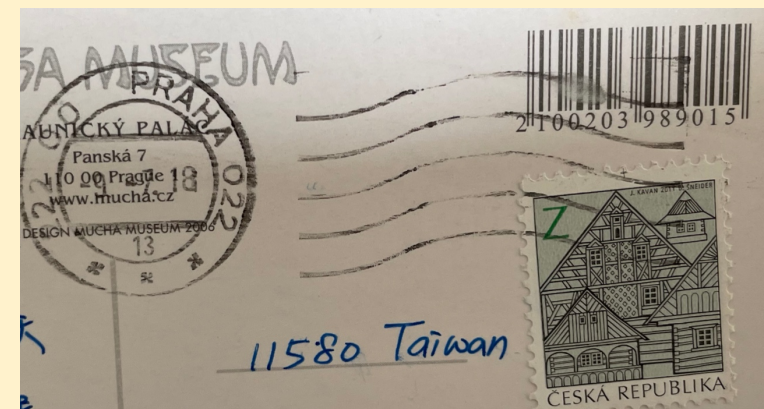
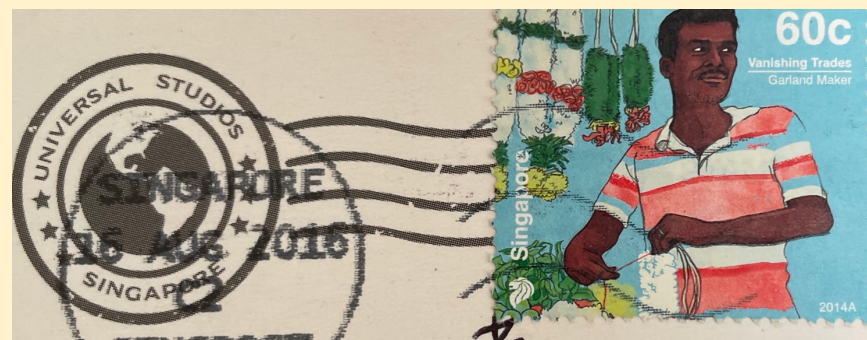

郵票一覽

- 匈牙利 英國 緬甸 泰國 柬埔寨 美國



郵票一覽

- 中國 法國 日本 納米比亞 西班牙

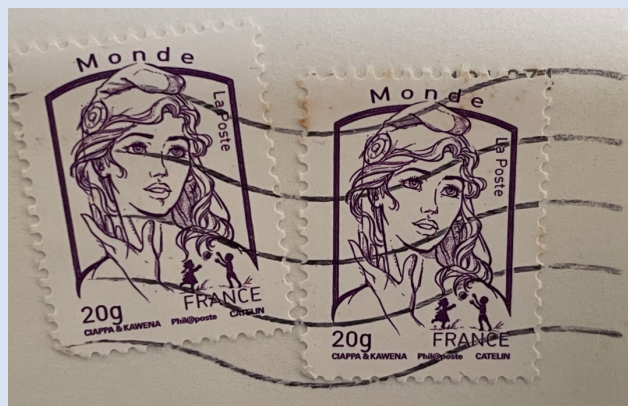

練習寫明信片



收件人

收件人地址

收件人國家

貼郵票

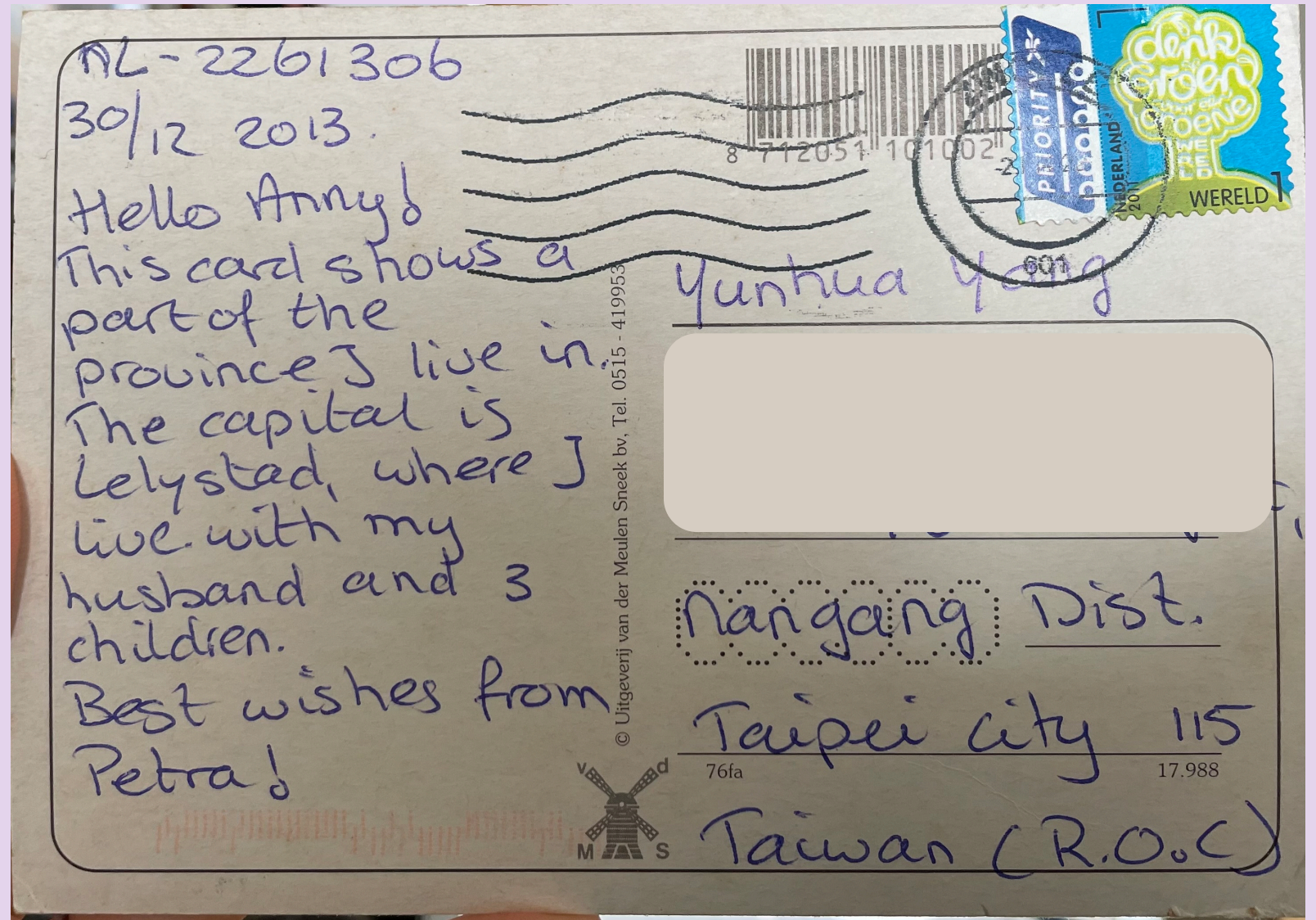

練習寫明信片

收件人

收件人地址

收件人國家

貼郵票

POSTCARD



The best does not come alone. It comes with the company of the all.

Postcrossing:

- <https://www.postcrossing.com>

Postcard ID	From member	From country	Sent	Received	Img
BY-1162292	ReSOUND	 Belarus	20/Jan/2014	8/Apr/2014	
DE-2859044	DieMiezi	 Germany	28/Jan/2014	17/Mar/2014	
RU-2386406	AnnaSkuba	 Russia	27/Jan/2014	17/Mar/2014	
FI-1990218	miamyy	 Finland	21/Jan/2014	17/Mar/2014	
RU-2377946	elenasamoylova	 Russia	24/Jan/2014	17/Mar/2014	
NL-2261306	PetraD	 Netherlands	30/Dec/2013	17/Mar/2014	
IN-85174	ShivooYavagal	 India	17/Dec/2013	27/Jan/2014	
RU-2329462	Zaha	 Russia	9/Jan/2014	27/Jan/2014	
CN-1174663	wowov	 China	3/Jan/2014	20/Jan/2014	
BE-251360	dixi	 Belgium	22/Dec/2013	9/Jan/2014	
RU-2271689	AnnsHands	 Russia	15/Dec/2013	3/Jan/2014	
CN-1158298	<i>account closed</i>	 China	15/Dec/2013	2/Jan/2014	

老師的明信片收藏

- 聽了這麼多
- 來看看老師的明信片收藏吧！
- 老師是個明信片收藏愛好者喔～

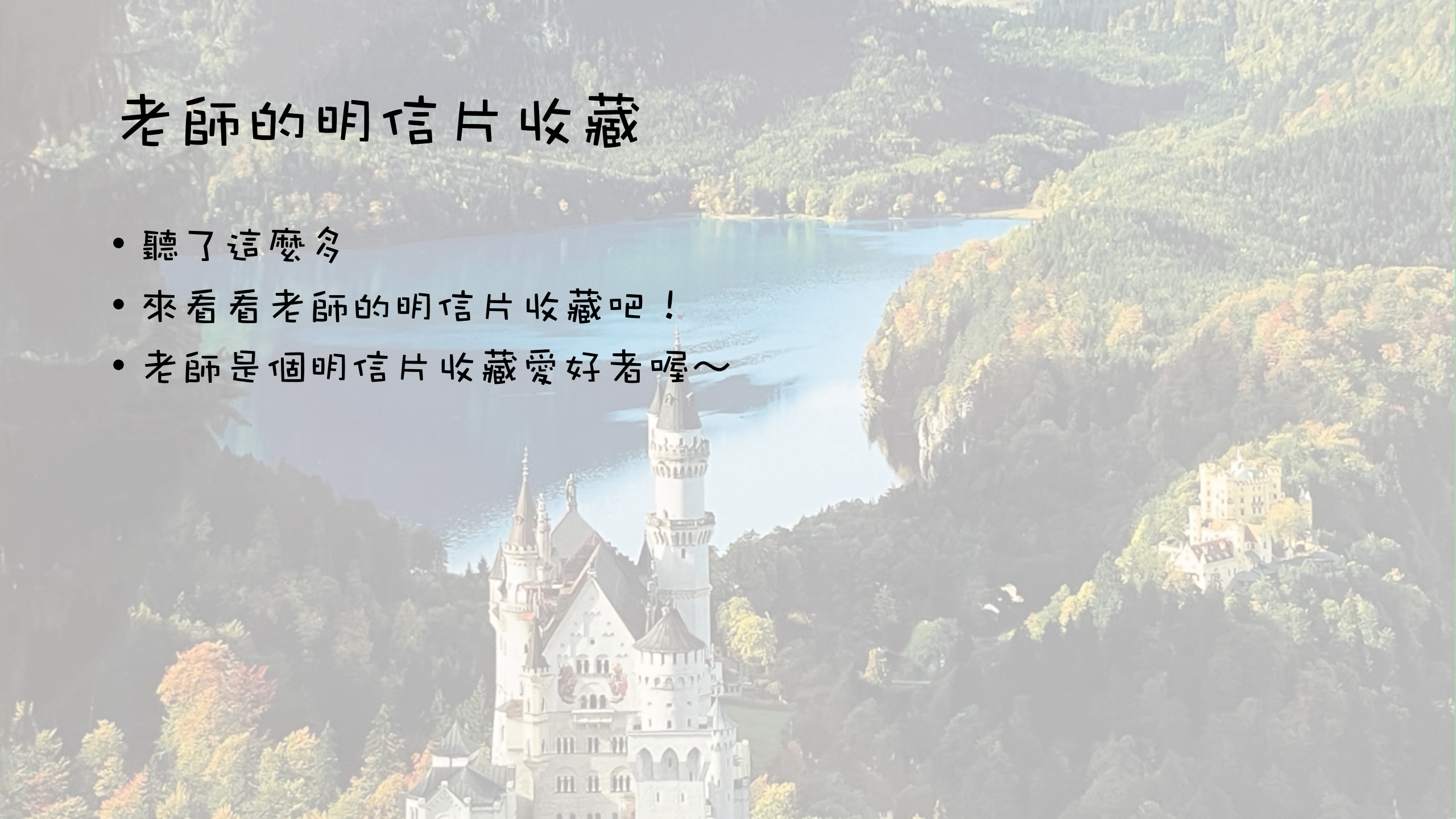

Brugge

A scenic view of a canal in Brugge, Belgium. The canal is calm, reflecting the surrounding historic buildings and the bare trees lining the banks. In the background, a tall church spire rises above the rooftops. The scene is captured in a soft, slightly desaturated color palette, giving it a nostalgic feel.

- 本堂課結束～
- 你有發現隱藏在PPT裡面的小秘密嗎～