

你好，有信喔！

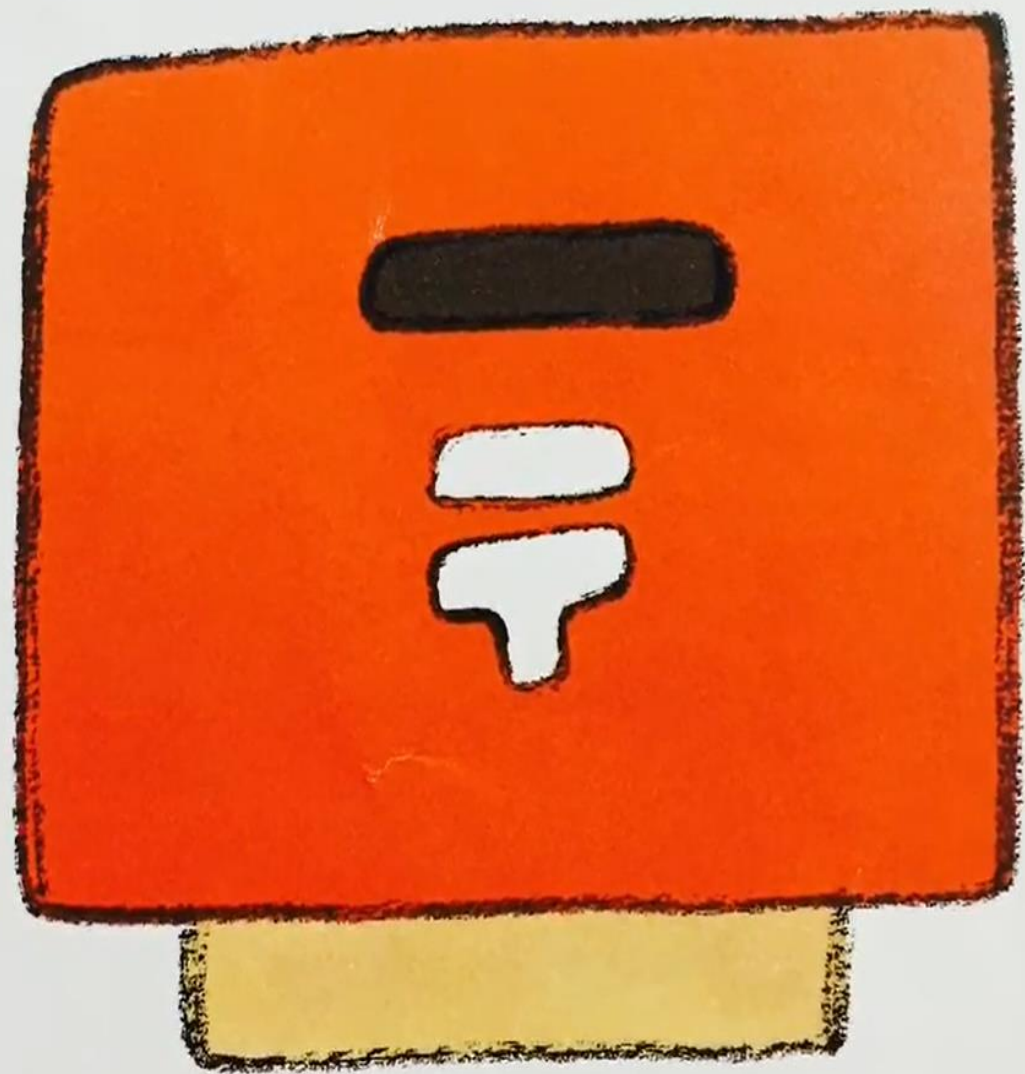



佳_ハ佳_ハ昨_キ天_カ用_ヒ紙_シ箱_{ハコ}子_コ做_ル了_レ一_{ヒト}個_ツ郵_ユ筒_ツ表_シ。

早上起床後，佳佳一拿起郵筒，
就發現裡面好像有東西。

「啊，會不會是信件呢？」

佳佳打開郵筒的門，

「哇～，這麼多信。

怎麼辦？这下子傷腦筋了。」



佳佳想了想，

「看來，我還是應該
好好的把這些信送出去
才行啊！」



佳佳把全部的信件
都放入袋子裡，
然後出發送信去。

「嗯—— 這個嘛，壁櫥2號之2。」

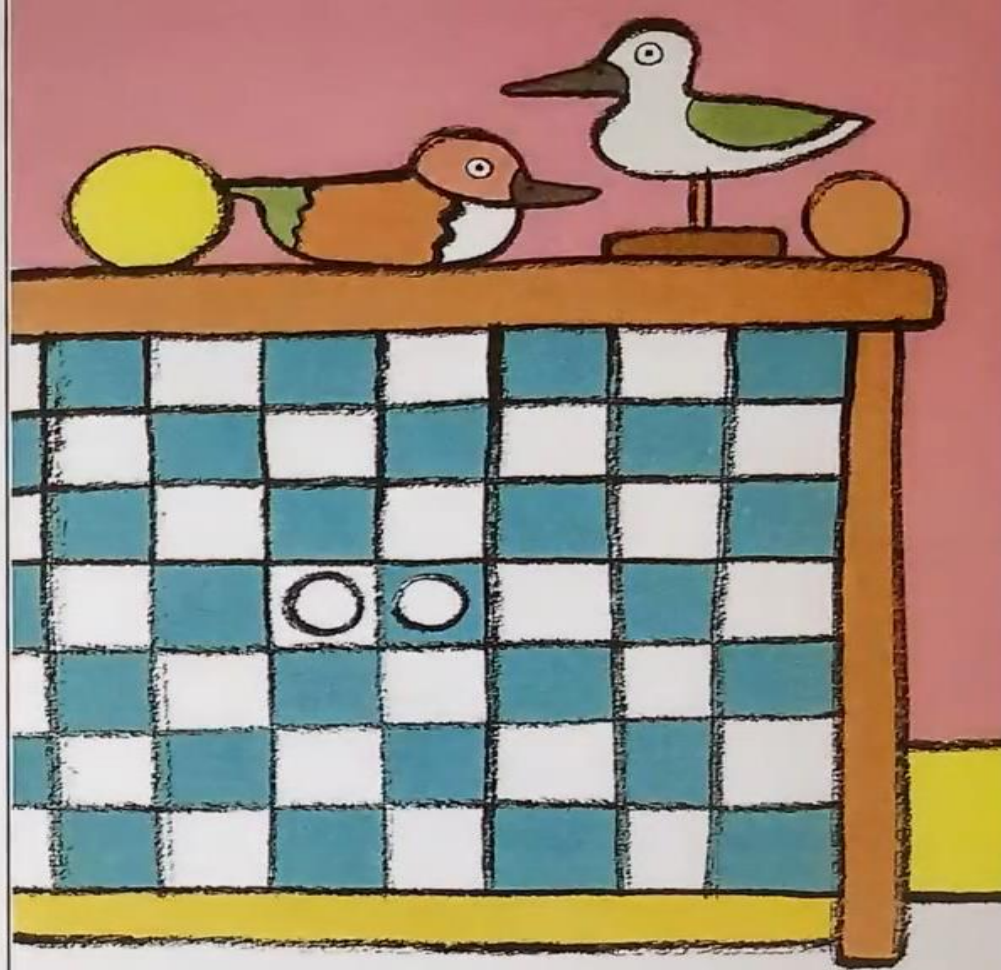

要敲門喔!



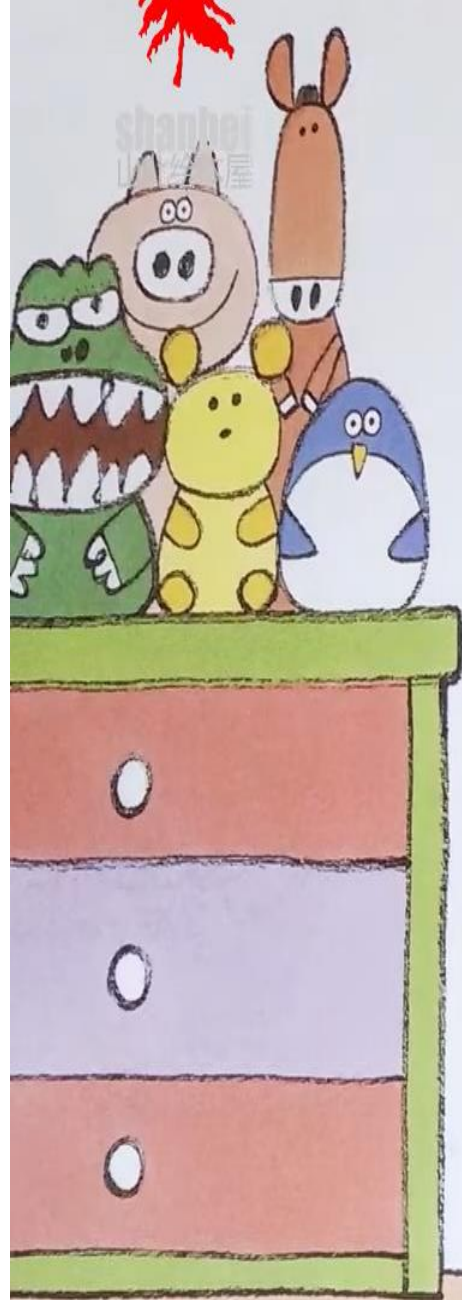

一走到壁櫥前面，
佳佳就大聲說：
「你好，有信嚟！」
「好——」

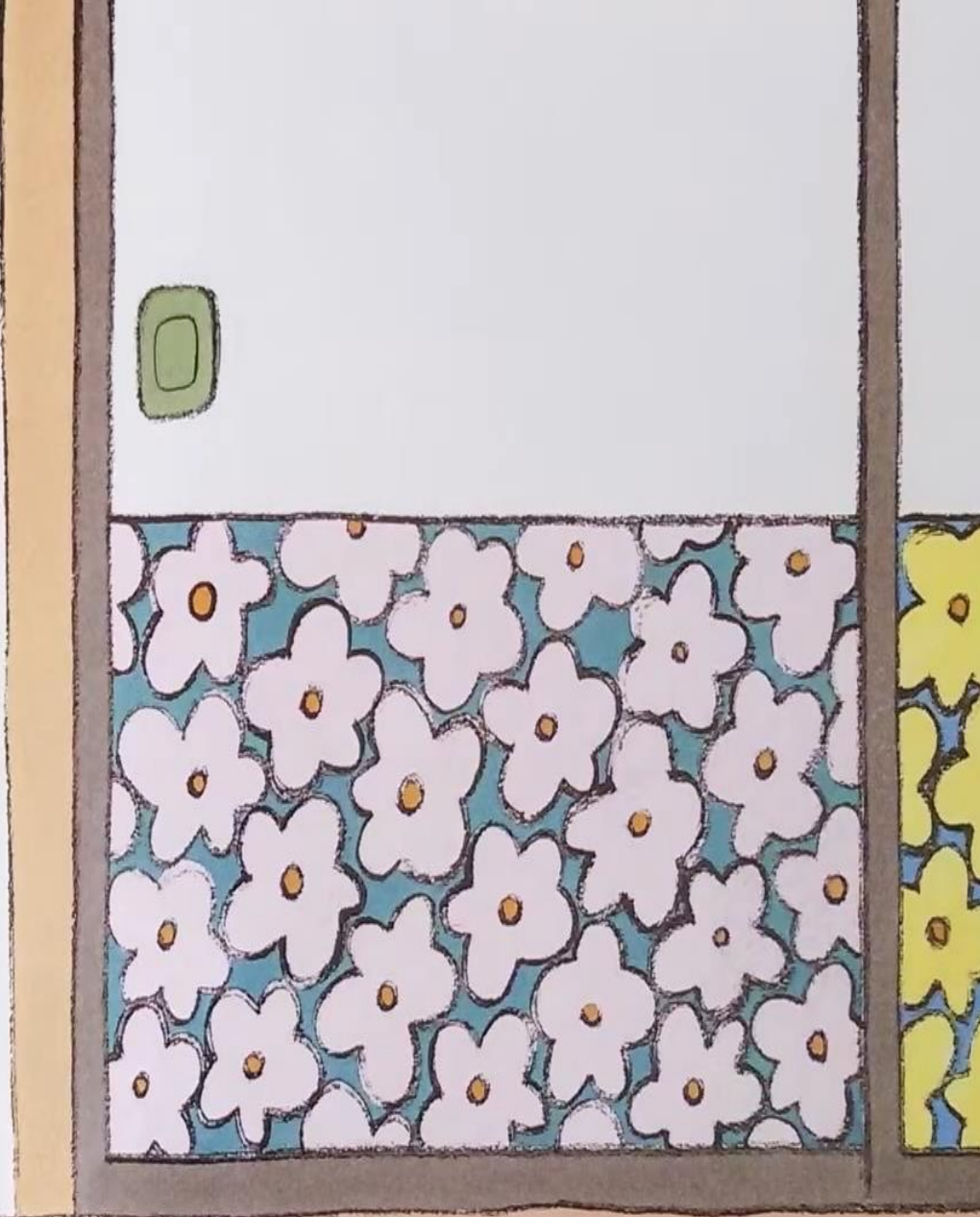

壁櫥的門咿～的一聲拉開了，
牛先生走了出來。

「謝謝，辛苦你了。」

噢，是綿羊寄來的信耶～
真是令人懷念呀！

我得趕緊回一封信才行。

謝謝你，郵差。」

「不客氣。」



「 嗯—— 接 下 來 …… 冰 箱 1 號 之 1 。 」



「你好，有信畀嚟！」

「好——」

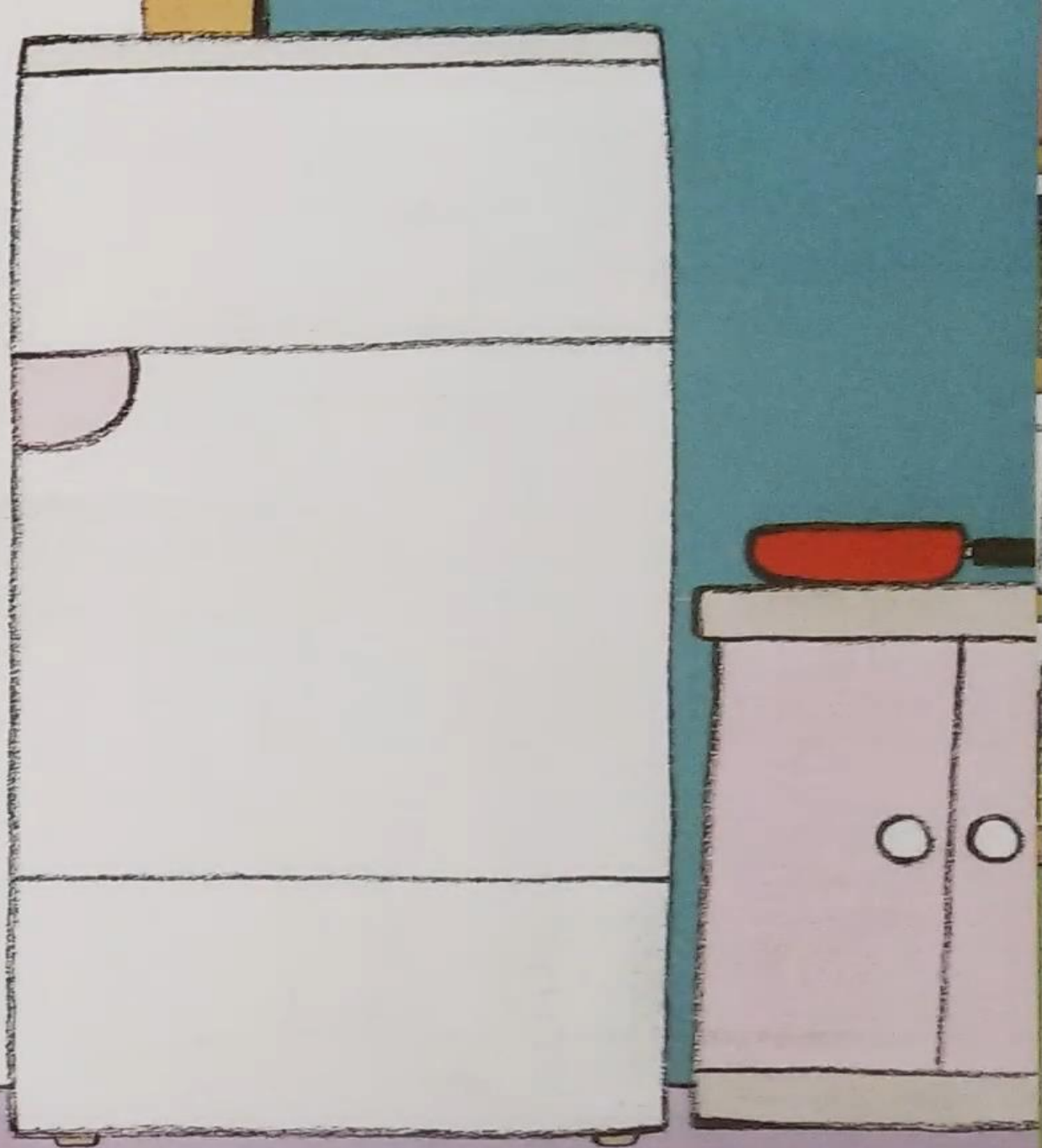
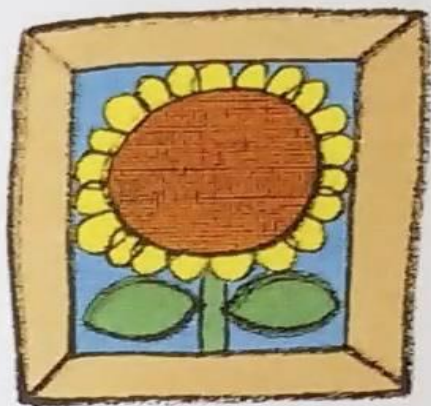

有一封信從冰箱露出臉來，
「噢，是爸爸寄來的信，不知道
他過得好不好。謝謝你，
可愛的郵差。」
企鵝說完，流下了幾滴眼淚。
「你能收到信，真是太好了。」

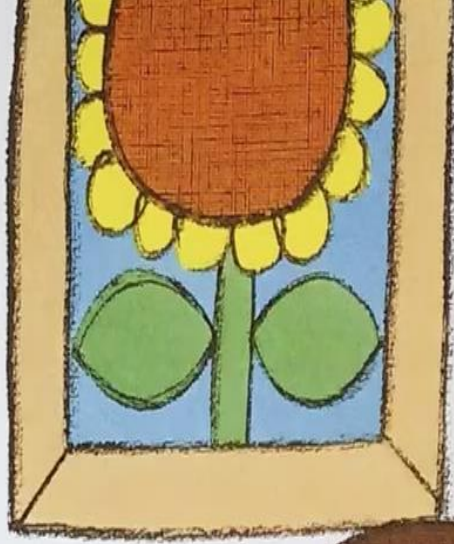

「 嗯—— 下一封！ 書架3號之9。」





「書架第三層第九本，啊，是這本書吧！有人在家嗎？有信喔！」

「好——」



shanbei

書的夾縫中出現了一隻烏賊，

「不好意思啊，辛苦你了，我這裡不好找吧！

謝謝你，盡責的小郵差。」

「不用客氣。」

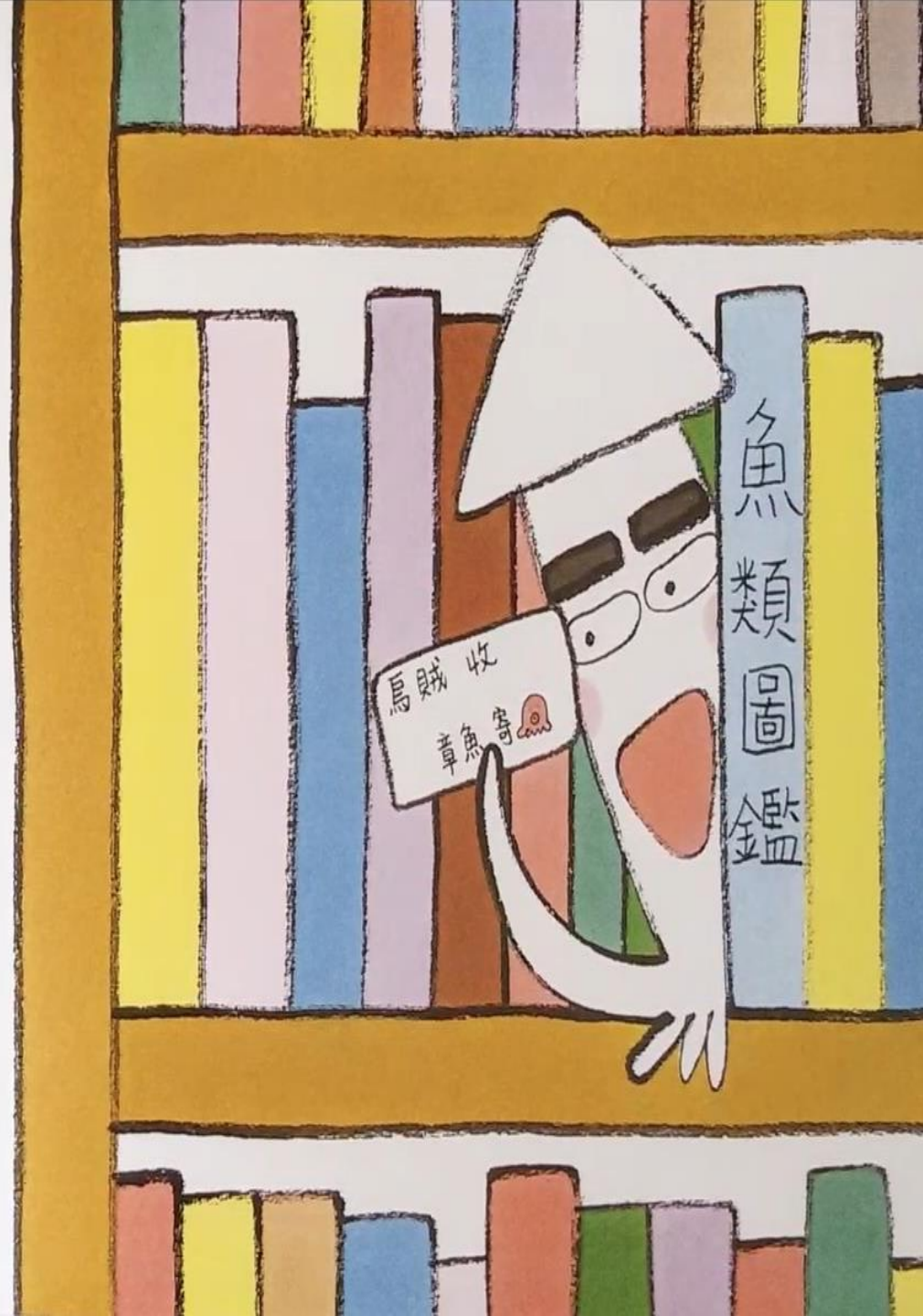
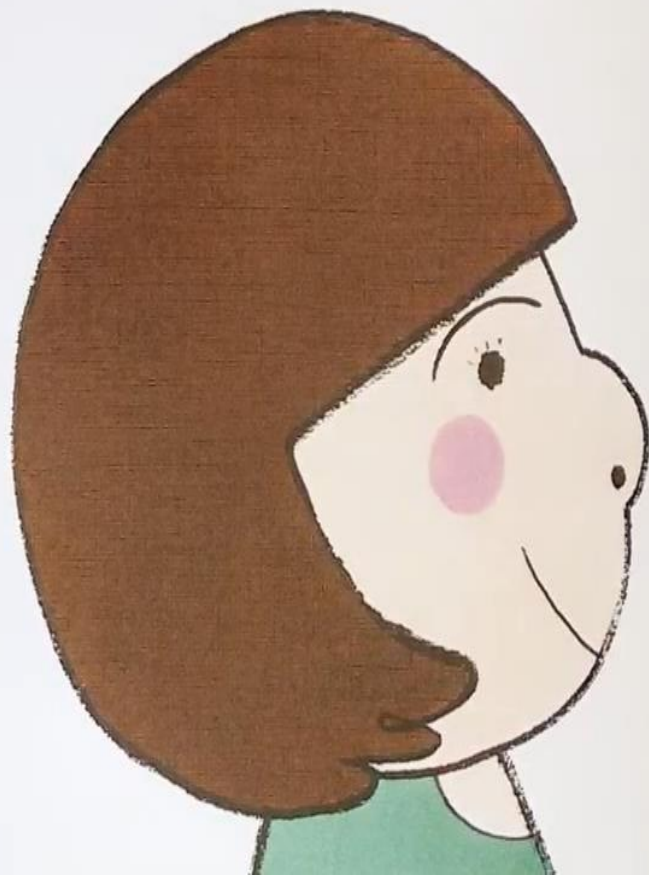

「 嗯—— ， 最後一封是樓梯 8 號 。」





「第 1 個階梯、第 2 個、第 3 個、
第 4 個……。你好，有信喔！」

「好——」

第 8 個階梯的木板
嘎的一聲打開來，
長頸鹿露出臉來。

「哇～啊！

沒想到大發會寫信來，真開心啊！

我會趕快回信給他。

謝謝你，小郵差。」

「不客氣。」



「呼～，終於送完
看到大家那麼開心
佳佳終於鬆了一口

這天晚上，
住位的動物們，大家都睡得很好。



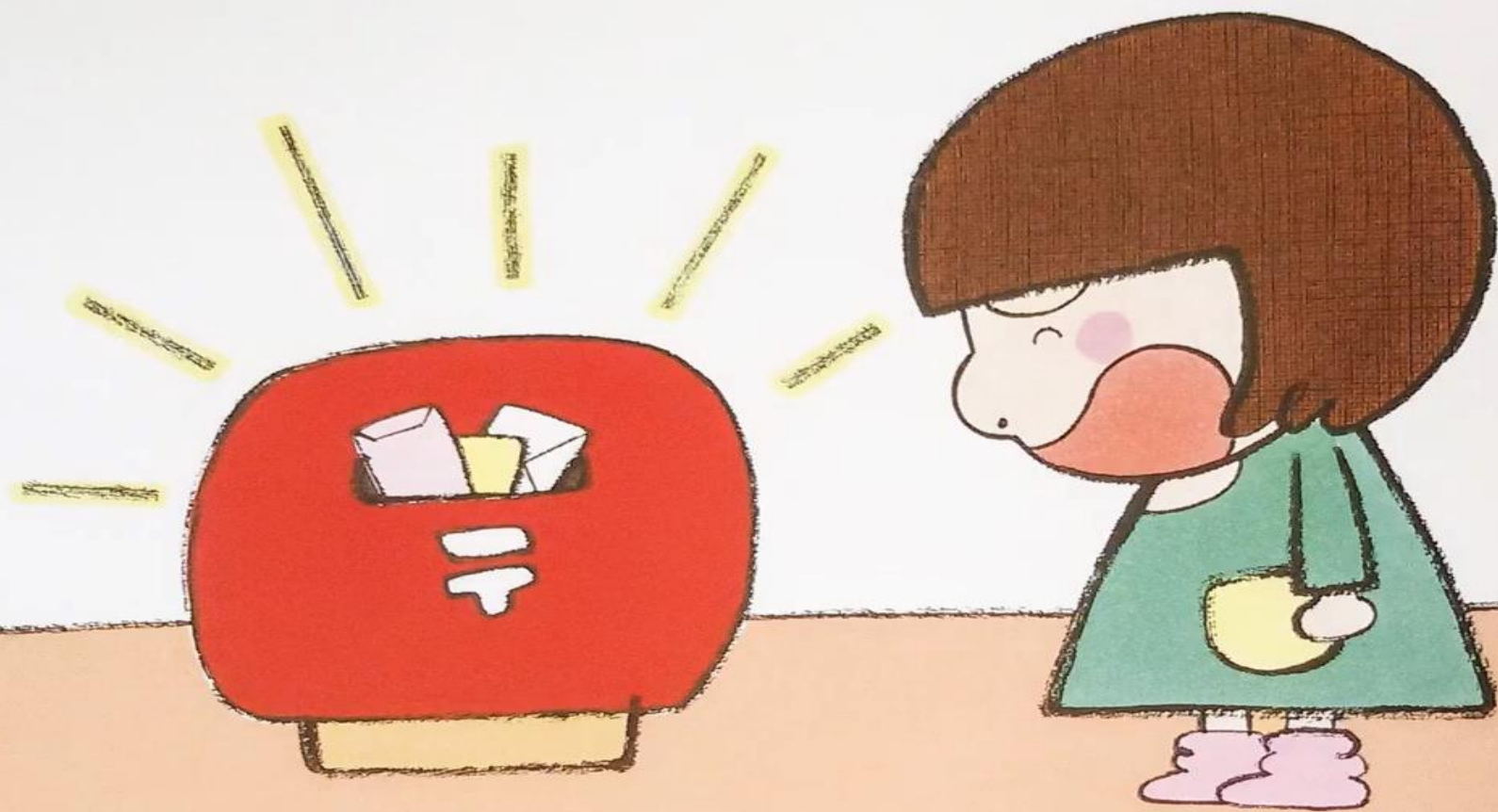

隔_日天_早早上_起，佳_佳起_床一_看，
郵_筒快_被信_件塞_爆了_。

「哎_呀，不_得了_！今_天又_有得_忙了_。」



shanbei
山北绘本屋

咦？你要幫我的忙嗎？



想一想

1. 這是什麼？

狗屋 櫃子 郵筒

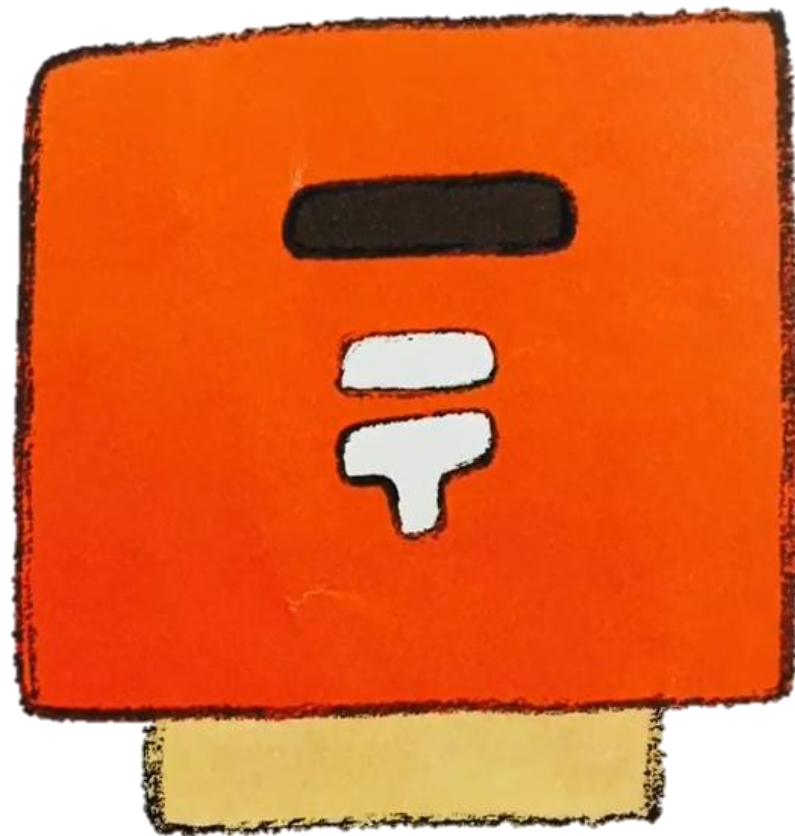

郵筒



想一想

1. 故事裡佳佳怎麼知道到哪送信呢？

佳佳猜的

信封上有「地址」

媽媽說的

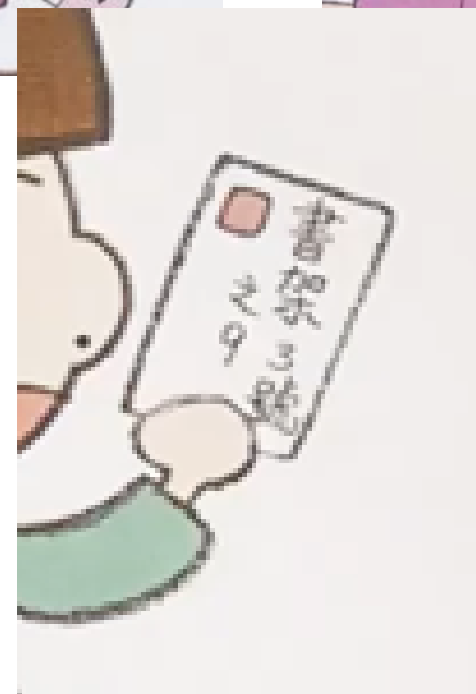

地址

1. 收件人地址
(別人家)

2. 寄件人地址
(你家)

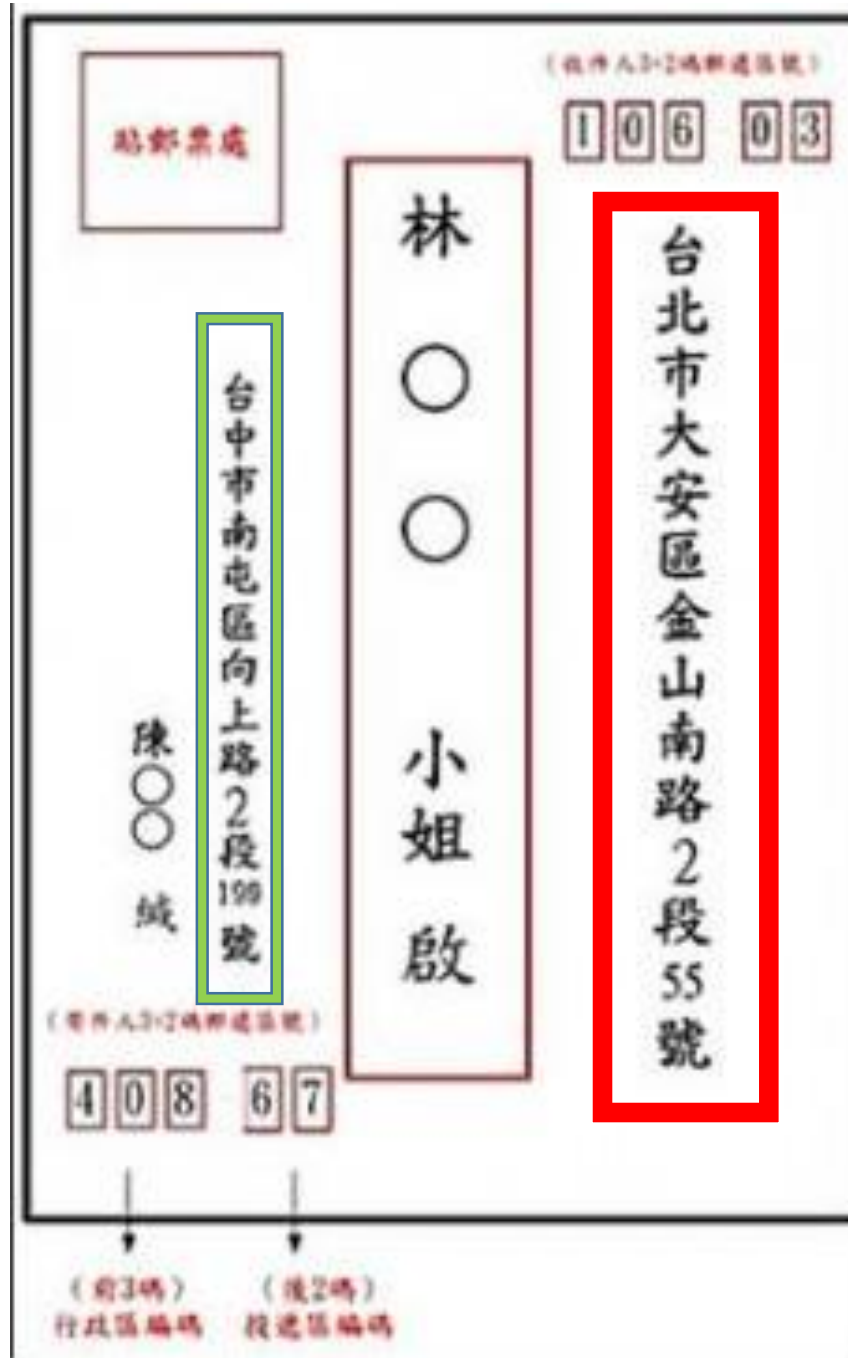

郵遞區號

- 為了**加快郵差處理郵件的速度**，使用數字作為地區的代碼。
- 不論是使用機器辨識或人工分類都能加快速度，讓信件快快到收信人的手上！
- **找一找，你家的郵遞區號是多少？**

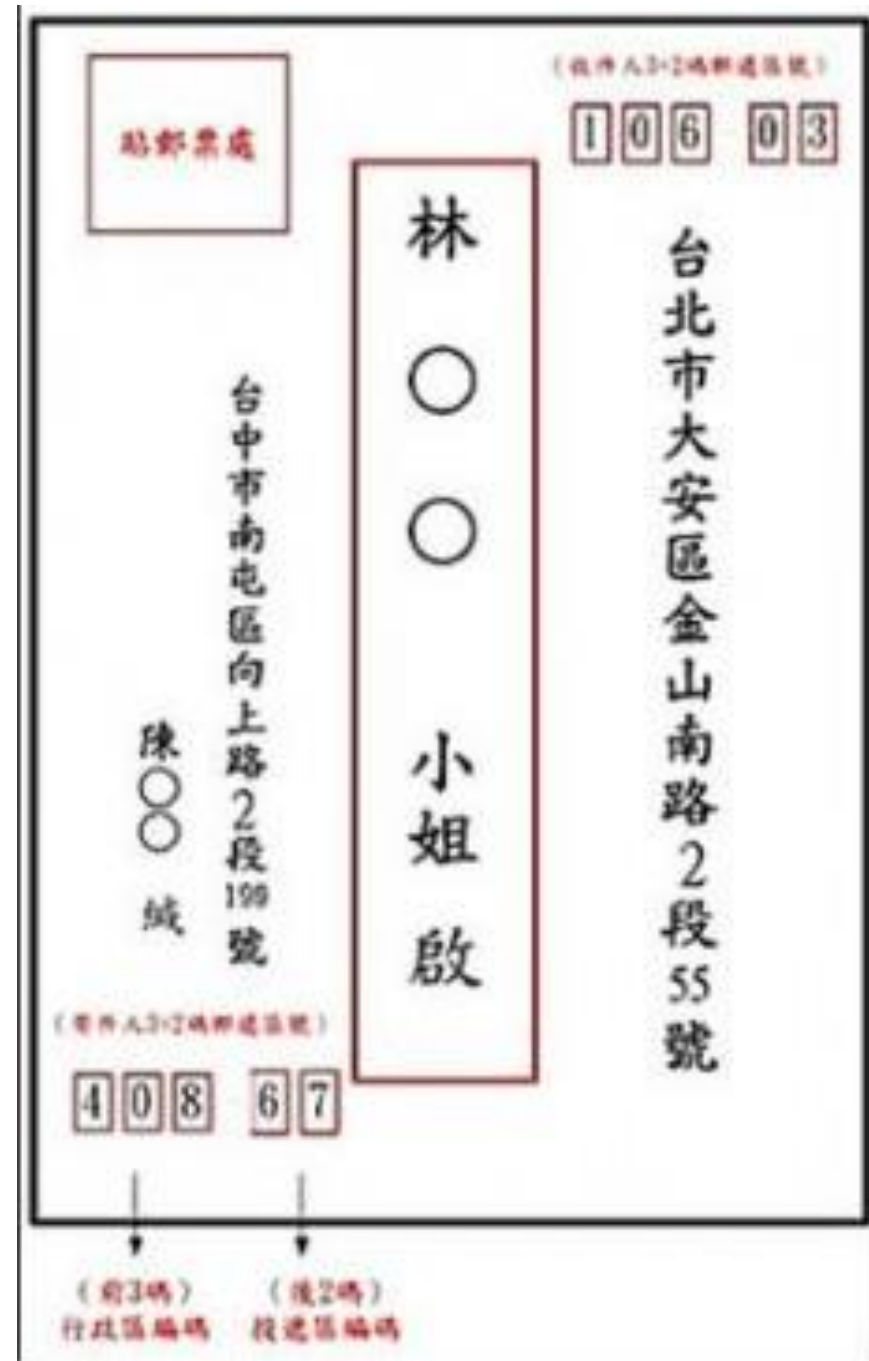

臺灣地區郵遞區號一覽表

103.12.25 啟用

臺北市	宜蘭縣	苑裡 358	員林 510	雲林縣	下營區 735	澎湖縣	東河 959
中正區 100	宜蘭 260	苗栗 360	社頭 511	斗南 630	柳營區 736	馬公 880	成功 961
大同區 103	頭城 261	造橋 361	永靖 512	大埤 631	鹽水區 737	西嶼 881	長濱 962
中山區 104	礁溪 262	頭屋 362	埔心 513	虎尾 632	善化區 741	望安 882	太麻里 963
松山區 105	壯圍 263	公館 363	溪湖 514	土庫 633	大內區 742	七美 883	金峰 964
大安區 106	員山 264	大安 364	埔心 515	褒忠 634	山上區 743	白沙 884	大武 965
萬華區 108	羅東 265	泰安 365	大埔 516	東勢 635	新市區 744	湖西 885	達仁 966
信義區 110	三星 266	銅鑼 366	田中 520	臺西 636	安定區 745	屏東縣	花蓮縣
士林區 111	大同 267	三義 367	北斗 521	崙背 637	高雄市	屏東 900	花蓮 970
北投區 112	五結 268	西湖 368	田尾 522	麥寮 638	新興區 800	三地門 901	新城 971
內湖區 114	冬山 269	卓蘭 369	埤頭 523	斗六 640	前金區 801	霧臺 902	吉安 972
南港區 115	蘇澳 270	臺中市	溪州 524	林內 643	苓雅區 802	瑪家 903	秀林 973
文山區 116	南澳 272	中區 400	竹塘 525	古坑 646	鹽埕區 803	九如 904	壽豐 974
基隆市	釣魚臺列嶼 290	東區 401	二林 526	荊桐 647	鼓山區 804	里港 905	鳳林 975
仁愛區 200	新竹市	南區 402	大城 527	西螺 648	旗津區 805	高樹 906	光復 976
信義區 201	新竹縣	西區 403	芳苑 528	二崙 649	前鎮區 806	鹽埔 907	豐濱 977
中正區 202	竹北 302	北區 404	二水 530	北港 651	三民區 807	長治 908	瑞穗 978
中山區 203	湖口 303	北屯區 406	南投縣	水林 652	楠梓區 811	麟洛 909	萬榮 979
安樂區 204	新豐 304	西屯區 407	南投 540	口湖 653	小港區 812	竹田 911	玉里 981
暖暖區 205	新埔 305	南屯區 408	中寮 541	四湖 654	左營區 813	內埔 912	卓溪 982
七堵區 206	關西 306	太平區 411	草屯 542	元長 655	仁武區 814	萬丹 913	富里 983
新北市	芎林 307	大里區 412	國姓 544	臺南市	大社區 815	潮州 920	金門縣
萬里區 207	寶山 308	霧峰區 413	埔里 545	中西區 700	岡山區 820	來武 921	金沙 890
金山區 208	竹東 310	烏日區 414	仁愛 546	東區 701	路竹區 821	泰義 922	金湖 891
板橋區 220	五峰 311	豐原區 420	名間 551	南區 702	阿蓮區 822	萬巒 923	金寧 892
汐止區 221	橫山 312	后里區 421	集集 552	北區 704	田寮區 823	崁頂 924	金城 893
深坑區 222	尖石 313	石岡區 422	水里 553	安平區 708	燕巢區 824	新埤 925	烈嶼 894
石碇區 223	北埔 314	東勢區 423	魚池 555	安平區 709	橋頭區 825	南州 926	烏坵 896
瑞芳區 224	峨眉 315	和平區 424	信義 556	永康區 710	梓官區 826	林邊 927	連江縣
平溪區 226	桃園市	新社區 426	竹山 557	歸仁區 711	彌陀區 827	東港 928	南竿 209
雙溪區 227	中壢區 320	潭子區 427	鹿谷 558	新化區 712	永安區 828	琉球 929	北竿 210
貢寮區 228	平鎮區 324	大雅區 428	嘉義市	左鎮區 713	湖內區 829	佳冬 931	莒光 211
新店區 231	龍潭區 325	神岡區 429	嘉義縣	玉井區 714	鳳山區 830	新園 932	東引 212
坪林區 232	楊梅區 326	大肚區 432	番路 602	楠西區 715	大寮區 831	枋寮 940	
烏來區 233	新屋區 327	沙鹿區 433	梅山 603	南化區 716	林園區 832	枋山 941	
永和區 234	觀音區 328	龍井區 434	竹崎 604	仁德區 717	鳥松區 833	春日 942	
中和區 235	桃園區 330	梧棲區 435	阿里山 605	關廟區 718	大樹區 840	獅子 943	
土城區 236	龜山區 333	澆水區 436	中埔 606	龍崎區 719	旗山區 842	車城 944	
三峽區 237	八德區 334	大甲區 437	大埔 607	官田區 720	美濃區 843	牡丹 945	
樹林區 238	大溪區 335	外埔區 438	水上 608	麻豆區 721	六龜區 844	恆春 946	
鶯歌區 239	復興區 336	大安區 439	鹿草 611	佳里區 722	內門區 845	滿州 947	
三重區 241	大園區 337	彰化縣	太保 612	西港區 723	杉林區 846	臺東縣	
新莊區 242	蘆竹區 338	彰化 500	朴子 613	七股區 724	甲仙區 847	臺東 950	
泰山區 243	苗栗縣	芬園 502	東石 614	將軍區 725	桃源區 848	綠島 951	
林口區 244	竹南 350	花壇 503	六腳 615	學甲區 726	那瑪夏區 849	蘭嶼 952	
蘆洲區 247	頭份 351	秀水 504	新港 616	北門區 727	茂林區 851	延平 953	
五股區 248	三灣 352	鹿港 505	民雄 621	新營區 730	茄苳區 852	卑南 954	
八里區 249	南庄 353	福興 506	大林 622	後壁區 731	南海諸島	鹿野 955	
淡水區 251	獅潭 354	線西 507	溪口 623	白河區 732	東沙 817	關山 956	
三芝區 252	後龍 356	和美 508	義竹 624	東山區 733	南沙 819	海端 957	
石門區 253	通霄 357	伸港 509	布袋 625	六甲區 734		池上 958	

台北市	新北市	基隆市	宜蘭縣
中正區 100	萬里區 207	仁愛區 200	宜蘭市 260
大同區 103	金山區 208	信義區 201	頭城鎮 261
中山區 104	板橋區 220	中正區 202	礁溪鄉 262
松山區 105	汐止區 221	中山區 203	壯圍鄉 263
大安區 106	深坑區 222	安樂區 204	員山鄉 264
萬華區 108	石碇區 223	暖暖區 205	羅東鎮 265
信義區 110	瑞芳區 224	七堵區 206	三星鄉 266
士林區 111	平溪區 226		大同鄉 267
北投區 112	雙溪區 227		五結鄉 268
內湖區 114	貢寮區 228		冬山鄉 269
南港區 115	新店區 231		蘇澳鎮 270
文山區 116	坪林區 232		南澳鄉 272
	烏來區 233		
	永和區 234		
	中和區 235		
	土城區 236		
	三峽區 237		
	樹林區 238		
	鶯歌區 239		
	三重區 241		
	新莊區 242		
	泰山區 243		
	林口區 244		
	蘆洲區 247		
	五股區 248		
	八里區 249		
	淡水區 251		
	三芝區 252		
	石門區 253		

想一想

1. 故事裡佳佳怎麼知道信要給誰呢?

- 信封上有「姓名」
- 佳佳猜的
- 爸爸說的



姓名

收件人的名字



猜一猜

佳佳郵筒又收到好多的信了！請幫忙她一起送信吧！

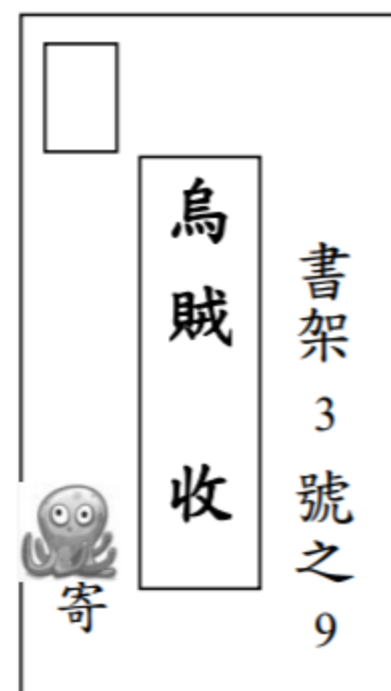
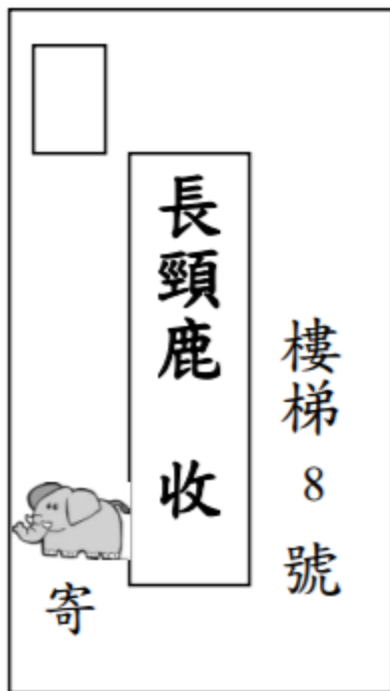



烏賊收

書架 3 號之 9



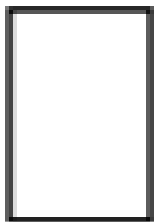

企鵝收

冰箱 1 號之 1



寄

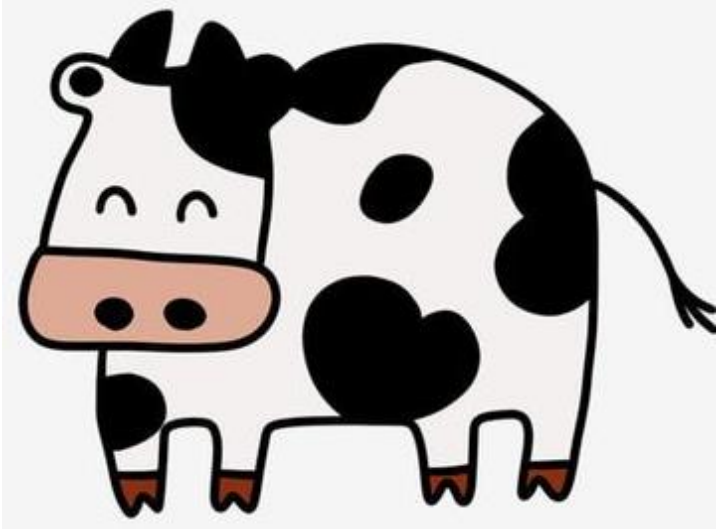

準備下課囉！

記得下載學習單，和爸爸媽媽一起練習吧~